

Cena: 71.900,00 EUR

Kategorija: Stanova (Nekretnine, Prodaja)
Lokacija: Adice (Srbija, Novi Sad, Novi Sad)

Šifra oglasa: 03-2871706
Datum postavljanja oglasa: 05.01.2024

A 3D architectural rendering of a modern office interior. The space is divided into several workstations by white partitions. Each workstation features a yellow desk and a blue ergonomic chair. The office has large windows on the right side, allowing natural light to enter. The overall design is clean and professional.

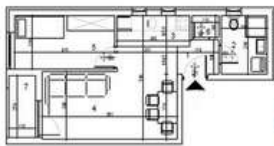

NO	Uraian Pekerjaan	Unit	Volume	Harga Satuan	Jumlah	Subtotal
1	1. Pekerjaan	m ²	1.00	1.00	1.00	1.00
2	2. Pekerjaan	m ²	1.00	1.00	1.00	1.00
3	3. Pekerjaan	m ²	1.00	1.00	1.00	1.00
4	4. Pekerjaan	m ²	1.00	1.00	1.00	1.00
5	5. Pekerjaan	m ²	1.00	1.00	1.00	1.00
6	6. Pekerjaan	m ²	1.00	1.00	1.00	1.00
7	7. Pekerjaan	m ²	1.00	1.00	1.00	1.00
8	8. Pekerjaan	m ²	1.00	1.00	1.00	1.00
9	9. Pekerjaan	m ²	1.00	1.00	1.00	1.00
10	10. Pekerjaan	m ²	1.00	1.00	1.00	1.00
11	11. Pekerjaan	m ²	1.00	1.00	1.00	1.00
12	12. Pekerjaan	m ²	1.00	1.00	1.00	1.00
13	13. Pekerjaan	m ²	1.00	1.00	1.00	1.00
14	14. Pekerjaan	m ²	1.00	1.00	1.00	1.00
15	15. Pekerjaan	m ²	1.00	1.00	1.00	1.00
16	16. Pekerjaan	m ²	1.00	1.00	1.00	1.00
17	17. Pekerjaan	m ²	1.00	1.00	1.00	1.00
18	18. Pekerjaan	m ²	1.00	1.00	1.00	1.00
19	19. Pekerjaan	m ²	1.00	1.00	1.00	1.00
20	20. Pekerjaan	m ²	1.00	1.00	1.00	1.00
21	21. Pekerjaan	m ²	1.00	1.00	1.00	1.00
22	22. Pekerjaan	m ²	1.00	1.00	1.00	1.00
23	23. Pekerjaan	m ²	1.00	1.00	1.00	1.00
24	24. Pekerjaan	m ²	1.00	1.00	1.00	1.00
25	25. Pekerjaan	m ²	1.00	1.00	1.00	1.00
26	26. Pekerjaan	m ²	1.00	1.00	1.00	1.00
27	27. Pekerjaan	m ²	1.00	1.00	1.00	1.00
28	28. Pekerjaan	m ²	1.00	1.00	1.00	1.00
29	29. Pekerjaan	m ²	1.00	1.00	1.00	1.00
30	30. Pekerjaan	m ²	1.00	1.00	1.00	1.00
31	31. Pekerjaan	m ²	1.00	1.00	1.00	1.00
32	32. Pekerjaan	m ²	1.00	1.00	1.00	1.00
33	33. Pekerjaan	m ²	1.00	1.00	1.00	1.00
34	34. Pekerjaan	m ²	1.00	1.00	1.00	1.00
35	35. Pekerjaan	m ²	1.00	1.00	1.00	1.00
36	36. Pekerjaan	m ²	1.00	1.00	1.00	1.00
37	37. Pekerjaan	m ²	1.00	1.00	1.00	1.00
38	38. Pekerjaan	m ²	1.00	1.00	1.00	1.00
39	39. Pekerjaan	m ²	1.00	1.00	1.00	1.00
40	40. Pekerjaan	m ²	1.00	1.00	1.00	1.00
41	41. Pekerjaan	m ²	1.00	1.00	1.00	1.00
42	42. Pekerjaan	m ²	1.00	1.00	1.00	1.00
43	43. Pekerjaan	m ²	1.00	1.00	1.00	1.00
44	44. Pekerjaan	m ²	1.00	1.00	1.00	1.00
45	45. Pekerjaan	m ²	1.00	1.00	1.00	1.00
46	46. Pekerjaan	m ²	1.00	1.00	1.00	1.00
47	47. Pekerjaan	m ²	1.00	1.00	1.00	1.00
48	48. Pekerjaan	m ²	1.00	1.00	1.00	1.00
49	49. Pekerjaan	m ²	1.00	1.00	1.00	1.00
50	50. Pekerjaan	m ²	1.00	1.00	1.00	1.00
51	51. Pekerjaan	m ²	1.00	1.00	1.00	1.00
52	52. Pekerjaan	m ²	1.00	1.00	1.00	1.00
53	53. Pekerjaan	m ²	1.00	1.00	1.00	1.00
54	54. Pekerjaan	m ²	1.00	1.00	1.00	1.00
55	55. Pekerjaan	m ²	1.00	1.00	1.00	1.00
56	56. Pekerjaan	m ²	1.00	1.00	1.00	1.00
57	57. Pekerjaan	m ²	1.00	1.00	1.00	1.00
58	58. Pekerjaan	m ²	1.00	1.00	1.00	1.00
59	59. Pekerjaan	m ²	1.00	1.00	1.00	1.00
60	60. Pekerjaan	m ²	1.00	1.00	1.00	1.00
61	61. Pekerjaan	m ²	1.00	1.00	1.00	1.00
62	62. Pekerjaan	m ²	1.00	1.00	1.00	1.00
63	63. Pekerjaan	m ²	1.00	1.00	1.00	1.00
64	64. Pekerjaan	m ²	1.00	1.00	1.00	1.00
65	65. Pekerjaan	m ²	1.00	1.00	1.00	1.00
66	66. Pekerjaan	m ²	1.00	1.00	1.00	1.00
67	67. Pekerjaan	m ²	1.00	1.00	1.00	1.00
68	68. Pekerjaan	m ²	1.00	1.00	1.00	1.00
69	69. Pekerjaan	m ²	1.00	1.00	1.00	1.00
70	70. Pekerjaan	m ²	1.00	1.00	1.00	1.00
71	71. Pekerjaan	m ²	1.00	1.00	1.00	1.00
72	72. Pekerjaan	m ²	1.00	1.00	1.00	1.00
73	73. Pekerjaan	m ²	1.00	1.00	1.00	1.00
74	74. Pekerjaan	m ²	1.00	1.00	1.00	1.00
75	75. Pekerjaan	m ²	1.00	1.00	1.00	1.00
76	76. Pekerjaan	m ²	1.00	1.00	1.00	1.00
77	77. Pekerjaan	m ²	1.00	1.00	1.00	1.00
78	78. Pekerjaan	m ²	1.00	1.00	1.00	1.00
79	79. Pekerjaan	m ²	1.00	1.00	1.00	1.00
80	80. Pekerjaan	m ²	1.00	1.00	1.00	1.00
81	81. Pekerjaan	m ²	1.00	1.00	1.00	1.00
82	82. Pekerjaan	m ²	1.00	1.00	1.00	1.00
83	83. Pekerjaan	m ²	1.00	1.00	1.00	1.00
84	84. Pekerjaan	m ²	1.00	1.00	1.00	1.00
85	85. Pekerjaan	m ²	1.00	1.00	1.00	1.00
86	86. Pekerjaan	m ²	1.00	1.00	1.00	1.00
87	87. Pekerjaan	m ²	1.00	1.00	1.00	1.00
88	88. Pekerjaan	m ²	1.00	1.00	1.00	1.00
89	89. Pekerjaan	m ²	1.00	1.00	1.00	1.00
90	90. Pekerjaan	m ²	1.00	1.00	1.00	1.00
91	91. Pekerjaan	m ²	1.00	1.00	1.00	1.00
92	92. Pekerjaan	m ²	1.00	1.00	1.00	1.00
93	93. Pekerjaan	m ²	1.00	1.00	1.00	1.00
94	94. Pekerjaan	m ²	1.00	1.00	1.00	1.00
95	95. Pekerjaan	m ²	1.00	1.00	1.00	1.00
96	96. Pekerjaan	m ²	1.00	1.00	1.00	1.00
97	97. Pekerjaan	m ²	1.00	1.00	1.00	1.00
98	98. Pekerjaan	m ²	1.00	1.00	1.00	1.00
99	99. Pekerjaan	m ²	1.00	1.00	1.00	1.00
100	100. Pekerjaan	m ²	1.00	1.00	1.00	1.00
101	101. Pekerjaan	m ²	1.00	1.00	1.00	1.00
102	102. Pekerjaan	m ²	1.00	1.00	1.00	1.00
103	103. Pekerjaan	m ²	1.00	1.00	1.00	1.00
104	104. Pekerjaan	m ²	1.00	1.00	1.00	1.00
105	105. Pekerjaan	m ²	1.00	1.00	1.00	1.00
106	106. Pekerjaan	m ²	1.00	1.00	1.00	1.00
107	107. Pekerjaan	m ²	1.00	1.00	1.00	1.00
108	108. Pekerjaan	m ²	1.00	1.00	1.00	1.00
109	109. Pekerjaan	m ²	1.00	1.00	1.00	1.00
110	110. Pekerjaan	m ²	1.00	1.00	1.00	1.00
111	111. Pekerjaan	m ²	1.00	1.00	1.00	1.00
112	112. Pekerjaan	m ²	1.00	1.00	1.00	1.00
113	113. Pekerjaan	m ²	1.00	1.00	1.00	1.00
114	114. Pekerjaan	m ²	1.00	1.00	1.00	1.00
115	115. Pekerjaan	m ²	1.00	1.00	1.00	1.00
116	116. Pekerjaan	m ²	1.00	1.00	1.00	1.00
117	117. Pekerjaan	m ²	1.00	1.00	1.00	1.00
118	118. Pekerjaan	m ²	1.00	1.00	1.00	1.00
119	119. Pekerjaan	m ²	1.00	1.00	1.00	1.00
120	120. Pekerjaan	m ²	1.00	1.00	1.00	1.00
121	121. Pekerjaan	m ²	1.00	1.00	1.00	1.00
122	122. Pekerjaan	m ²	1.00	1.00	1.00	1.00
123	123. Pekerjaan	m ²	1.00	1.00	1.00	1.00
124	124. Pekerjaan	m ²	1.00	1.00	1.00	1.00
125	125. Pekerjaan	m ²	1.00	1.00	1.00	1.00
126	126. Pekerjaan	m ²	1.00	1.00	1.00	1.00
127	127. Pekerjaan	m ²	1.00	1.00	1.00	1.00
128	128. Pekerjaan	m ²	1.00	1.00	1.00	1.00
129	129. Pekerjaan	m ²	1.00	1.00	1.00	1.00
130	130. Pekerjaan	m ²	1.00	1.00	1.00	1.00
131	131. Pekerjaan	m ²	1.00	1.00	1.00	1.00
132	132. Pekerjaan	m ²	1.00	1.00	1.00	1.00
133	133. Pekerjaan	m ²	1.00	1.00	1.00	1.00
134	134. Pekerjaan	m ²	1.00	1.00	1.00	1.00
135	135. Pekerjaan	m ²	1.00	1.00	1.00	1.00
136	136. Pekerjaan	m ²	1.00	1.00	1.00	1.00
137	137. Pekerjaan	m ²	1.00	1.00	1.00	1.00
138	138. Pekerjaan	m ²	1.00	1.00	1.00	1.00
139	139. Pekerjaan	m ²	1.00	1.00	1.00	1.00
140	140. Pekerjaan	m ²	1.00	1.00	1.00	1.00
141	141. Pekerjaan	m ²	1.00	1.00	1.00	1.00
142	142. Pekerjaan	m ²	1.00	1.00	1.00	1.00
143	143. Pekerjaan	m ²	1.00	1.00	1.00	1.00
144	144. Pekerjaan	m ²	1.00	1.00	1.00	1.00
145	145. Pekerjaan	m ²	1.00	1.00	1.00	1.00
146	146. Pekerjaan	m ²	1.00	1.00	1.00	1.00
147	147. Pekerjaan	m ²	1.00	1.00	1.00	1.00
148	148. Pekerjaan	m ²	1.00	1.00	1.00	1.00
149	149. Pekerjaan	m ²	1.00	1.00	1.00	1.00
150	150. Pekerjaan	m ²	1.00	1.00	1.00	1.00
151	151. Pekerjaan	m ²	1.00	1.00	1.00	1.00
152	152. Pekerjaan	m ²	1.00	1.00	1.00	1.00
153	153. Pekerjaan	m ²	1.00	1.00	1.00	1.00
154	154. Pekerjaan	m ²	1.00	1.00	1.00	1.00
155	155. Pekerjaan	m ²	1.00	1.00	1.00	1.00
156	156. Pekerjaan	m ²	1.00	1.00	1.00	1.00
157	157. Pekerjaan	m ²	1.00	1.00	1.00	1.00
158	158. Pekerjaan	m ²	1.00	1.00	1.00	1.00
159	159. Pekerjaan	m ²	1.00	1.00	1.00	1.00
160	160. Pekerjaan	m ²	1.00	1.00	1.00	1.00
161	161. Pekerjaan	m ²	1.00	1.00	1.00	1.00
162	162. Pekerjaan	m ²	1.00	1.00	1.00	1.00
163	163. Pekerjaan	m ²	1.00	1.00	1.00	1.00
164	164. Pekerjaan	m ²	1.00	1.00	1.00	1.00
165	165. Pekerjaan	m ²	1.00	1.00	1.00	1.00
166	166. Pekerjaan	m ²	1.00	1.00	1.00	1.00
167	167. Pekerjaan	m ²	1.00	1.00	1.00	1.00
168	168. Pekerjaan	m ²	1.00	1.00	1.00	1.00
169	169. Pekerjaan	m ²	1.00	1.00	1.00	1.00
170	170. Pekerjaan	m ²	1.00	1.00	1.00	1.00
171	171. Pekerjaan	m ²	1.00	1.00	1.00	1.00
172	172. Pekerjaan	m ²	1.00	1.00	1.00	1.00
173	173. Pekerjaan	m ²	1.00	1.00	1.00	1.00
174	174. Pekerjaan	m ²	1.00	1.00	1.00	1.00
175	175. Pekerjaan	m ²	1.00	1.00	1.00	1.00
176	176. Pekerjaan	m ²	1.00	1.00	1.00	1.00
177	177. Pekerjaan	m ²	1.00	1.00	1.00	1.00
178	178. Pekerjaan	m ²	1.00	1.00	1.00	1.00
179	179. Pekerjaan	m ²	1.00	1.00	1.00	1.00
180	180. Pekerjaan	m ²	1.00	1.00	1.00	1.00
181	181. Pekerjaan	m ²	1.00	1.00	1.00	1.00
182	182. Pekerjaan	m ²	1.00	1.00	1.00	

Terasa

Predstavljamo vam novu izgradnju vrhunskog kvaliteta na Adicama. Rok izgradnje je April 2025, dok se u blizini nalazi sav sadržaj neophodan za svakodnevni život i funkcionisanje, autobuske linije, marketi, apoteke i sl... Oprema je 1. klase - sigurnosna ulazna vrata, PVC antracit stolarija, španska i italijanska keramika, Geberit sanitarije, parket. Grejanje je podno na toplotne pumpe, što znači da su mesečne režije za ovu nekretninu veoma niske. Za kupce prve nekretnine mogućnost povrata PDV-a, investitor je pouzdan, naša preporuka! Nazovite nas kako biste dobili više informacija u vezi ovog projekta i obezbedili sebi svoj novi dom iz snova.